'T KADEEKE

We maken er een

MUZISCH

jaar van!!!

VBSZ DE
REGENBOOG

januari 2012

nummer 41

Woordje van de directeur (redactie)

VBSZ De Regenboog

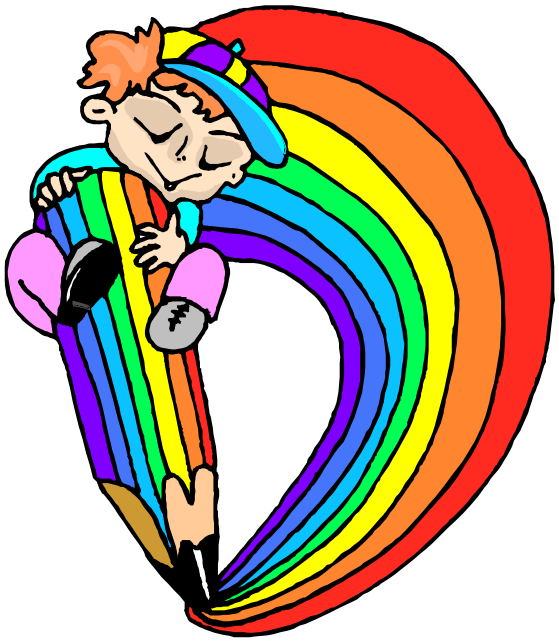

Onze wensen

Neem 12 maanden en reinig ze goed
van alle bitterheid, gierigheid, jaloersheid en angst
en snij elke maand in 30 of 31 gelijke stukken
zodat de voorraad voor een jaar toereikend is.
Bereid elke dag 1 stuk,
met **één deel arbeid**
en twee delen **humor en vrolijkheid**.
Voeg er drie volle soeplepels **optimisme** aan toe,
een portie **vertrouwen**,
een koffielepel **verdraagzaamheid**,
enkele snippertjes **geduld**
en een snuifje **voorkomendheid**.
Het geheel rijkelijk met **liefde** overgieten,
en wanneer alles klaar is
op smaak brengen met een scheutje
fijngevoeligheid.
Versier het aldus bereide gerecht
met een bosje **kleine attenties**
en dien dagelijks op
met een **vriendelijk woord**
en een **deugddoende lach**!
Eet smakelijk!
Geniet er ten volle van het hele jaar lang!

Vanwege directie en leerkrachten van VBSZ
De Regenboog Zingem

ACTIVITEITENKALENDER TWEEDE TRIMESTER.

Donderdag 12 januari 2012: peuters, 1ste en 2de kleuter: Rose Marie: Toneel in samenwerking met CREAKINDO

Dinsdag 17 januari 2012: Mondiale vorming: Damiaanactie: voormiddag voor 1ste, 2de en 3de graad

In het kader van mondiale vorming krijgen de kinderen de gelegenheid om via interactie meer te weten te komen over de werking van de Damiaanactie en lepra. Ook voor de 1ste graad is een aangepast programma voorzien!

Maandag 16 januari 2012 om 16: 30: Nieuwjaarswens bij pastoor voor onderwijzend personeel.

Maandag 16 januari 2012 om 13: 45: Vergadering Zorg+

Donderdag 19 januari 2012: Leerlingenraad

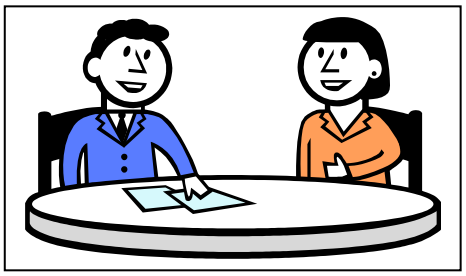

Geregeld zitten leerlingen met de directeur rond de tafel om inspraak te hebben rond bepaalde onderwerpen (veiligheid, afvalpreventie, afspraken, …)
Op onze school hebben de leerlingen ook iets te zeggen!

In de loop van januari 2012: Project gezonde voeding (gans de school)

In alle klassen wordt er aandacht geschonken aan gezond eten! Op school zullen we het project afsluiten met gezonde hapjes

Dinsdag 24 januari 2012: 20: 00 Rendez - vous scholengemenschap Kruizinga: Alle personeelsleden

Donderdag 26 januari 2012: 3de kleuter en 1ste leerjaar: Vliegen dat wil ik ook: Toneel in samenwerking met CREAKINDO

Vrijdag 27 januari 2012: Namiddag: MDO klassen 3, 4, 5 en 6

Eind januari 2012: Afname CLB- testen: Toeters: 3de kleuterklas

Eind januari 2012 : CLB – testen midden schooljaar voor de lagere school

Om een grondige analyse te maken over de vorderingen van onze kinderen is het belangrijk om op geregelde tijdstippen testen af te nemen over het presteren van de leerlingen. Toch zijn de testen niet de enige uitgangsbasis om kinderen te oriënteren naar een volgend leerjaar.
Er wordt gekeken naar de totale ontplooiing van het kind gedurende het ganse schooljaar. Deze zaken worden bijgehouden in het leerlingvolgsysteem van de klas.

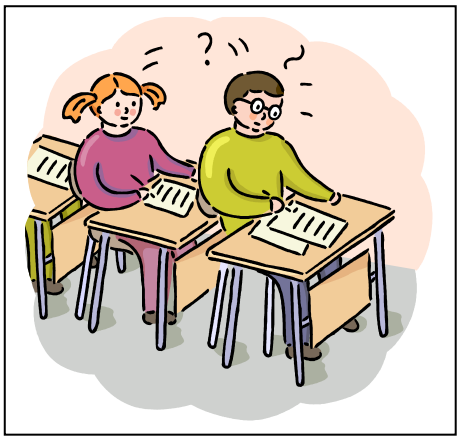

Maandag 30 januari 2012: Start Megaproject: drugspreventie 3de graad

Aan de hand van getuigenissen, les van de politie, didactische map in de klas en de film: **Bange Vogel**, worden de kinderen voorbereid om **nee** te zeggen tegen drugs en andere genotsmiddelen.

Maandag 30 januari 2012: voormiddag: Illustrator Veerle Deraeve (klas 1)

Workshop Veerle Deraeve (klas 2)

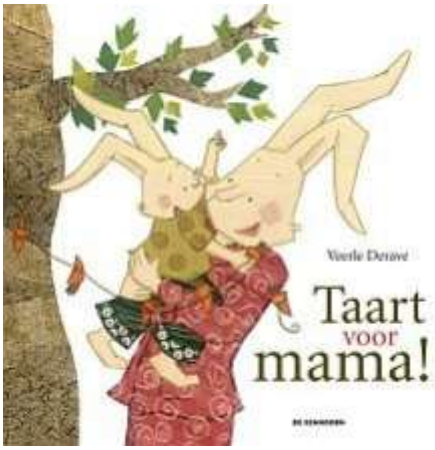

Donderdag 2 februari 2012: Namiddag: MDO klas 1

Vrijdag 3 februari 2012: MDO klas 6: Overgang klas 6 naar 1ste middelbaar voor ouders en leerlingen!

Wat na het zesde leerjaar?
Oriëntering na het 6de leerjaar is heel belangrijk. Dit is ook één van onze thema's binnen de GOK – werking (Gelijke OnderwijsKansen).
De juiste keuzes maken na het 6de leerjaar. Grijpen we niet te hoog met bepaalde keuzes???
Technisch onderwijs is geen tweede keusonderwijs.
We leren onze zesdeklassers kiezen op basis van hun talenten.
Die voormiddag worden de leerlingen wegwijs gemaakt in de studiemogelijkheden na het zesde leerjaar.
Hiervoor kunnen we beroep doen op een medewerkster van het CLB. Ook de ouders zijn hierop vriendelijk uitgenodigd!

Vrijdag 03 februari 2012 :
OUDERCONTACTAVOND

Voor de **klassen 2, 3, 4, 5 en 6** zal er de gelegenheid zijn om een **uitgebreid onderhoud** te hebben met de **leerkracht.**
Na 5 maanden school kan de **leef- en leerhouding** van de kinderen reeds degelijk geëvalueerd worden.
Ouders en leerkrachten kunnen in een **gemoedelijke sfeer** eens **van gedachten wisselen.**
Er volgt later een brief met info voor deze avond.

Voor het **eerste leerjaar** zal er ook gelegenheid zijn om de leerkracht te spreken.
Aangezien er reeds vroeger in het schooljaar een **oudercontact** werd georganiseerd, krijgen de ouders wiens **kind leerproblemen** vertoont nog eens de gelegenheid de juf hierover te raadplegen.

Ook voor de **kleuters** zal er die avond gelegenheid zijn de juf te spreken.

Maandag 06 februari 2012: Sportdag: 2de leerjaar te Brakel

Infobrief volgt later

Maandag 06 februari 2012: Personeelsvergadering

Maandag 06 februari 2012: 19: 30 ouderavond Megaproject

Dinsdag 07 februari 2012:
Sportdag: 3de leerjaar te Brakel
Donderdag 09 februari 2012:
Sportdag: 4de leerjaar te Brakel

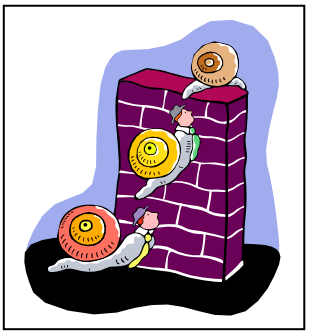

Voor de leerlingen van de klassen 3 en 4 is er een sportdag voorzien in de sporthal te Brakel.
De leerlingen maken er kennis met allerlei sportdisciplines: muurklimmen, atletiek,badminton, tafeltennis, ...

Dinsdag 07 februari 2012: Schoolraad (19: 30)

Vrijdag 10 februari 2012: Sportdag: 1ste leerjaar te Brakel

Maandag 13 februari 2012: Sportdag: 3de graad te Brakel

Die dag zet de sporthal van Brakel zijn deuren voor ons open!
De leerlingen kunnen allerlei sporten beoefenen:
Ping pong, unihock, badminton, muurklimmen, …
Wie weet zitten er tussen onze leerlingen toekomstige kampioenen!

Dinsdag 14 februari 2012: Bib bezoek klas 1

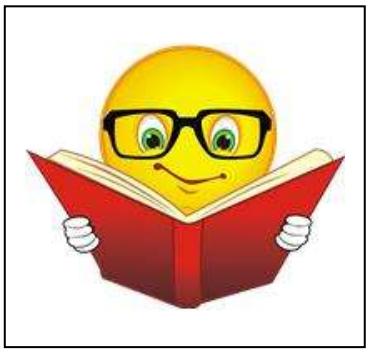

De leerlingen van klas 1 worden vertrouwd gemaakt met de bib!
De bibliothecaris toont hen waar ze boeken vinden op hen niveau en maakt hen wegwijs in de bib!
In een hoekje met een boekje!

Donderdag 16 februari 2012: Leerlingenraad

Vrijdag 17 februari 2012: Carnavalfeest op school (namiddag) + creatieve werkwinkels

Woensdag 29 februari 2012: Een dagje anders!

Donderdag 1 maart 2012: MDO: 3de kleuterklas (namiddag)

Vrijdag 2 maart 2012: Koffiestop Broederlijk Delen

Vanaf 7: 30 kan je op school voor je vertrekt naar je werk een kopje koffie drinken! Hierdoor steun je het werk van Broederlijk Delen!
Mensen die niet langs kunnen komen, mogen die dag gerust ook een bijdrage in gesloten envelop meegeven met de kinderen naar school! Dit ter attentie van meester Jacques met de vermelding koffiestop erop!
Het Zuiden dankt u!

Donderdag 08 maart 2012: Auteurslezing met een jeugdschrijver Guy Didelez: 3de graad in de voormiddag.

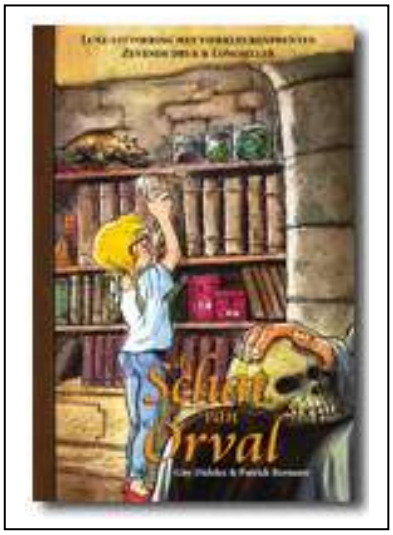

Uit één van zijn boeken:
Ellen en Katia nemen deel aan een opgravingskamp vlakbij de abdij van Orval. Robby en Vincent kamperen in de Ardennen. Ze ontmoeten de meisjes en willen mee helpen graven, want Vincent wordt verliefd op Katia én er is sprake van een schat.

Maandag 12 maart 2012: American games: klas 5 en 6 (Namiddag)

'American Games' is een halve-dag-schoolsportactiviteit bestemd voor de leerlingen van klas 5. De leerlingen doorlopen in groepjes de verschillende activiteiten, verdeeld over 3 plateaus. Hierin kunnen ze proeven van basisvaardigheden uit base-ball, american football, frisbee, rugby, kin-ball,….
Er werd bewust gekozen voor de typisch Engelse termen, om de link met de eigenheid van de verschillende sporttakken te behouden.

Donderdag 15 maart 2012 : auteurslezing Wally De Doncker: 3de en 4de leerjaar (voormiddag)

Uit één van zijn boeken:
Op een dag ontsnapt het nieuwe geitje Vlekje uit de weide. Alleen Spot en Muis zijn dapper genoeg om haar achterna te gaan. Het wordt

een vermoeiende zoektocht. Niemand wil of kan hen helpen. De haft heeft maar één dag te leven en wil zoveel mogelijk lucht eten, de egel laat liever de huid van de koe zingen, de fazant wil altijd maar vluchten en de bomen praten niet. In het bos worden Spot en Muis opgeschrikt door hongerige vogels die wel een geitje lusten...

Donderdag 15 maart 2012: Personeelsvergadering: Help ik verdrink in mijn denken!

Maandag 19 maart 2012: Medisch onderzoek 2de kleuterklas (voormiddag): Vooronderzoek op school

Donderdag 22 maart 2012: Cultuur dag klas 5 en 6 in Gent in samenwerking met Creakindo en de 4 Zingemse scholen

Die dag maken de leerlingen een toneelvoorstelling (Alice in Wonderland) mee in de Bijloke in Gent en brengen ze een bezoek aan het centrum van Gent met een gids!

Donderdag 22 maart 2012: MDO met REVA, LOGO en CLB: namiddag

Vrijdag 23 maart 2012: Generale repetitie schoolfeest

Zondag 25 maart 2012 om 15: 00:

SCHOOLFEEST

Wegens het grote succes de vorige schooljaren zal het podium terug anders opgesteld worden zodat iedereen het spektakel beter kan zien! Iedereen welkom

Dinsdag 27 maart 2012: Bezoek klas 6 aan de bib

Woensdag 28 maart 2012: Green: Afval sorteren moet je leren: 3de graad. (voormiddag)
Donderdag 29 maart 2012: Klas 3 (voormiddag) en klas 4 namiddag

Leren Afval Beheren Op school (LABO) is een interactieve vorming voor leerlingen uit de tweede en derde graad van het basisonderwijs. Ze maken kennis met alle facetten van het sorteerproces. Ze krijgen ook praktische tips die ze meteen op school en thuis kunnen toepassen
Waarom is LABO een slimme zet voor onze school? Het zet onze school op weg naar een goed afvalbeheer en legt de nadruk op preventie, hergebruik, sortering en recyclage van afval. LABO sluit volledig aan bij de eindtermen. Enthousiaste animatoren verzorgen de vorming. LABO duurt niet langer dan een halve dag, maar brengt de kinderen kennis bij die een heel leven meegaat.

Donderdag 29 maart : Leerlingenraad

Donderdag 29 maart - vrijdag 30 maart 2012: Studiebezoek aan Nederlandse school in Kaatsheuvel

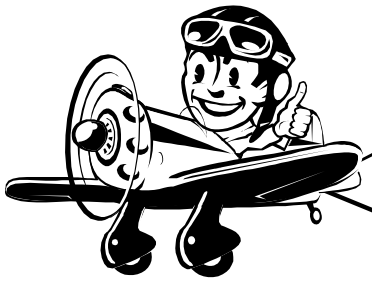

ONTHOU NU REEDS VOLGENDE DATA:

Zaterdag 26 en zondag 27 mei 2012

TWEEDAAGSE VAN DE VRIJE SCHOOL

Allerleirubriek!!!!!!!!!!!!!!!!!!!!

RAPPORTEN TWEEDE TRIMESTER

- Vrijdag 3 februari 2012
- Vrijdag 16 maart 2012

VERLOFDAGEN TWEEDE TRIMESTER

- Krokusvakantie: maandag 20 februari tot en met zondag 26 februari 2012
- Maandag 26 maart 2012: facultatieve verlofdag na schoolfeest
- Paasvakantie: maandag 02 april tot en met zondag 15 april 2012

WIST JE DATJESRUBRIEK!!!!!!!!

* **WIST JE DAT** onze zesdeklassers van vorig schooljaar weer puike resultaten neer zetten in hun nieuwe school. Dikke proficiat aan hen!

* **WIST JE DAT** we een positieve waardering kregen van het inspectieteam bij de schooldoorlichting! Ze vonden ons een "warme school"

* **WIST JE DAT** onze school meewerkt aan een experiment over het gebruik van tablets (ipad) in enkele klassen. Het project noemt Ecnapps!

* **WIST JE DAT** ons leerlingenaantal na 1 februari ruim de 160 zal overschrijden

* **WIST JE DAT** er een artikel van good practice van onze school zal verschijnen in School en visie, een tijdschrift dat in alle Vlaamse katholieke scholen verschijnt! Hierin wordt het beleidsvoerend vermogen van onze school rond techniek in de kijker geplaatst!

* **WIST JE DAT** de twee digitale schoolborden niet meer weg te denken zijn in het 4de en 6de leerjaar! Dat we graag zouden verder investeren in digitale schoolborden voor de 2de en 3de graad!

* **WIST JE DAT** we met onze school voor het Europees project zelf een gezelschapsspel hebben uitgevonden!

* **WIST JE DAT** onze school regelmatig zijn deuren open zet voor andere scholen om te komen hospiteren! Van elkaar kunnen we leren!

Welke kerstliedje is er verborgen in deze rebus?

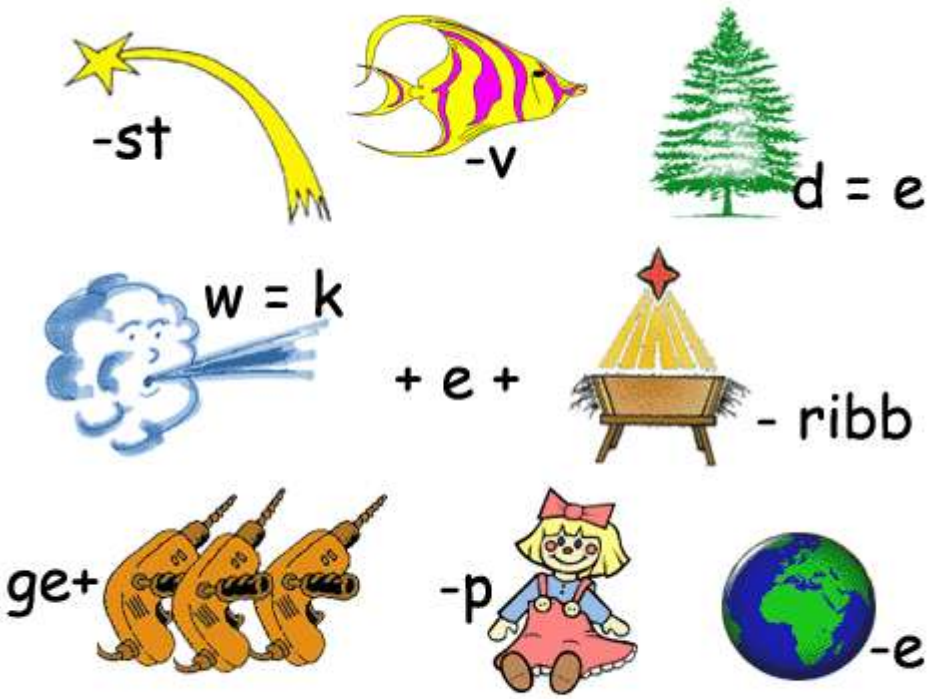

Antwoord:

Naam:
Klas:

Antwoordbladen afgeven aan meester Jacques ten laatste op 28 januari 2012.